

# Trecho da BR-356 de Ouro Preto para Mariana, passando por fora, apresenta rachaduras. Confira o vídeo

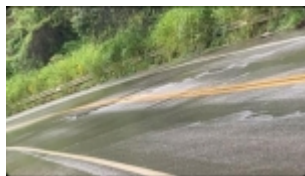

*Por Hellen Perucci*

Circula nas redes sociais e em grupos de WhatsApp um vídeo sobre o comprometimento da estrutura da Rodovia Rodrigo Melo Franco (BR-356) no trecho que liga Mariana a Ouro Preto passando por fora da Primaz de Minas. A orientação é que caso seja necessário transitar entre cidades, dar preferência ao caminho pelo centro.

Confira o vídeo:

Matéria em atualização.

<https://mail.real.fm.br/noticia/1797/trecho-da-br-356-de-ouro-preto-para-mariana-passando-por-fora-apresenta-rachaduras> em 25/06/2026 21:03